



Terzo Simposio

IL MONITORAGGIO COSTIERO MEDITERRANEO

problematiche e tecniche di misura

15-16-17 giugno 2010
Livorno Fondazione LEM
Piazza del Pamiglione 1-2

Martedì 15 giugno

- 9.00 **Iscrizioni**
- 9.30 **Presentazione**
- 10.50 **Introduzione del Simposiarca**
- 11.20 **Vegetazione costiera:
dinamica e protezione**
presiede Raffaello Giannini
- 15.30 **Antropizzazione costiera:
uso e recupero del territorio**
presiede Ferdinando Jannuzzi

Mercoledì 16 giugno

- 9.00 **Poster**
- 9.20 **Patrimonio culturale e paesaggio,
costiero e subacqueo**
presiede Roberto Reali
- 12.00 **Evoluzione della linea di costa
ed erosione costiera**
presiede Claudio Conese
- 16.50 **Il monitoraggio del Mediterraneo:
nuove proposte**
presiede Giovanna Colombini

Giovedì 17 giugno

- 9.00 **Poster**
- 9.20 **Fondali, biologia marina e qualità
delle acque**
presiede Sergio Ginesu
- 14.30 **Gestione e tutela integrata delle coste:
profili economici e giuridici**
presiede Michele Gutierrez
- 17.00 **Poster: Incontro con gli Autori**
- 19.00 **Conclusione dei Lavori**

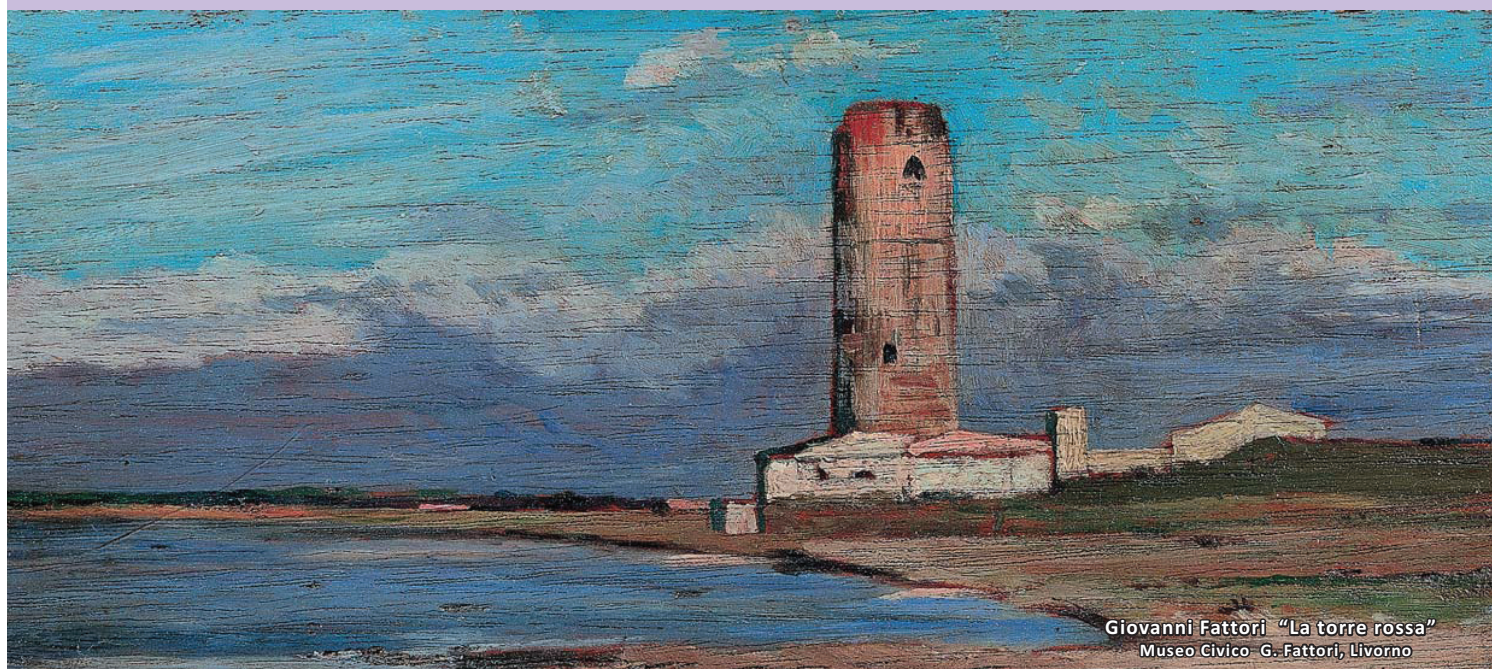

Giovanni Fattori "La torre rossa"
Museo Civico G. Fattori, Livorno